



# 道の駅みき / かじやの里メッセみき

イベント情報誌

## みきぷらす+

Vol.146

2023.6月

兵庫県三木市国道175号線沿いの「道の駅みき」、隣接する多目的展示場「かじやの里メッセみき」のイベント情報と、+α(プラスアルファ)の地域情報を毎月発信しています。



### 今月のお勧め商品

Recommended



館内

ヤマヒデ食品道の駅みき店

9:00~18:00

#### 業務用だし300g



国産のさばのふし・いわしの煮干し・むろあじのふしを使用した大変おいしいおだしです☆

お問合せ TEL:090-1225-8230



館内

シェルブール道の駅みき店

9:00~18:00

#### 神戸かすたーパイシュー

生クリームとカスタードクリームの黄金比率は絶品☆  
プレミアムなアイス生カスターパイシューです♡

お問合せ先 TEL:0794-86-9506



館内

JAみのり道の駅みき直売所

9:00~18:00

#### 三木産山田錦使用の日本酒

生産量全国一を誇る酒米「山田錦」を使用した三木の地酒、日本酒を販売しています。父日のプレゼントにお勧め♡

三木市別所産の山田錦を使用した「水芭蕉」は大変人気があります☆

お問合せ先

TEL:0794-86-7010



館内

観光センターみき

9:00~18:00

父の日にお勧め☆

#### 明石ビール・山田錦ビール

新ラベルの明石ビール。左から「SCHWARZ・BROWN ALE・SAISON・PILSNER」

「山田錦ビール」

明石・江井島発、

100%の手造り

地ビールです♡



お問合せ先

TEL:0794-86-1131

### 7月2日は半夏生

関西では蛸(タコ)を食べる風習があります。

半夏生(夏至から数えて11日目)に、田植えを終えた農家が、稲が蛸(タコ)の足のようになりしっかりと根を張り、豊作になる事を願って蛸を食べるようになったそうです。道の駅みきのご当地メニュー「鍛冶屋鍋カレー」「鍛冶屋鍋天丼」は、具材に蛸と茄子(ナス)を使用しています。低脂肪高タンパクな栄養価の高い蛸。特注の「鍛冶屋鉄鍋」で熱々をどうぞ♡

【問】道の駅みき 和食レストラン ☎:0794-86-1131

平日11:00~17:00 土日祝10:30~17:00 ※ラストオーダー 16:30



鍛冶屋鍋カレー



鍛冶屋鍋天丼



### 道の駅みき限定!コラボ企画 ヤマヒデ食品×ナガサワ食品×野菜農家

新発売のご当地メニューです。ヤマヒデ食品厳選のかつお100%の削り節、地元三木の赤玉子、酒米山田錦の糀味噌と八丁味噌をブレンドした肉味噌、そして季節の野菜を使った大きなお椀に入ったみそ汁が格別です。一膳目はご飯にかつお節と肉味噌、お好みの薬味で。二膳目はご飯にたまごをのせてたまごかけご飯で。などお好みでお楽しみください。

【問】道の駅みき 和食レストラン TEL:0794-86-1131

かつお節と  
玉子掛けごはんセット  
(山田錦の肉味噌付)



# イベント情報

予告なく変更になる場合がございます。  
最新情報は、道の駅みきホームページやSNSにてご確認ください。

## 関西舞子サンデー in かじやの里メッセみき

**有料 一般** 自動車愛好家の集い・オフ会



**日時** 6/11(日)・7/9(日) 9:00~16:00

**会場** かじやの里メッセみき

**主催** 特定非営利活動法人 関西舞子ドットコム  
TEL:080-5354-3808(担当:石塚)

**参加費**  
自動車1台につき  
1,000円  
2輪1台500円

## 三木金物博覧会 第12回 鍛冶でっせ!

**無料 一般** 三木金物製造業者と職人・販売業者(卸・小売)との販売展示会



**日時** 6/3(土) 10:00~16:00・6/4(日) 9:00~16:00

**会場** かじやの里メッセみき

**主催** 鍛冶でっせ!事務局 TEL:0794-83-5305  
(三木金物商工協同組合連合会)



## 刀剣展示即売会

無料

**日時** 7/8(土)~9(日) 10:00~17:00

**会場** 道の駅みき 2階 催事場

**主催** 株式会社安東貿易 TEL:086-226-1251

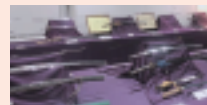

## 令和5年度 三木市の花 さつき展覧会

無料

**日時** 6/3(土)~4(日) 9:00~17:00

**会場** 道の駅みき 2階 催事場 ※最終日16時迄

**主催** 三木市教育委員会 TEL:0794-82-2000(代)

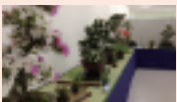

## 第49回 カントリーフェスタ in 三木

**無料 一般** ナチュラルカントリー雑貨、ハンドメイド雑貨、手作り家具などの販売

**日時** 7/17(月・祝) 10:00~16:00

**会場** かじやの里メッセみき

**主催** カントリーフェスタ実行委員会  
mail:cafe2002country@yahoo.co.jp



こんなイベント開きたい!  
にお応えします!

お気軽に  
ご相談ください。

【問】道の駅みき ☎:0794-86-9500  
(受付時間 / 9:00~17:00)



### 6月のイベント出店カレンダー

かじやの里メッセみき | 道の駅みき 館内2階 | 道の駅駐車場 キッチンカー | 道の駅屋外 イベント通路 | 道の駅館内1階階段付近

月	火	水	木	金	土	日
			6/1	2	3	4
			スタンプ2倍 トヨカワコーヒー YKキッチン(かつめし) ハルス&ライフサポート		刃物研ぎ(8-11) トヨカワコーヒー(コーヒー・焼き菓子) 三木金物(みきかなもん)博覧会 第12回 鍛冶でっせ! 三木市の花 さつき展覧会 森のお花屋さん(花苗・寄植) ハルス&ライフサポート(バランスインソール体験会)・おがわ園(ブレンド茶)	ハングリーあーちゃん(ロquette・フランクフルト) わかばめだか(メダカ・飼育グッズ・水生植物) 三木市の花 さつき展覧会 Luck tail(WAX) 森のお花屋さん(花苗・寄植)
5	6	7	8	9	10	11
	ジャザサイズ 栗田運送(餃子)		スタンプ2倍 トヨカワコーヒー YKキッチン(かつめし)		刃物研ぎ(8-11) 森のお花屋さん(花苗・寄植) トヨカワコーヒー(コーヒー・焼き菓子) おがわ園(ブレンド茶)・寿司かもめ技研(射的)	関西舞子サンデー in メッセみき 森のお花屋さん(花苗・寄植) YKキッチン(かつめし)
12	13	14	15	16	17	18
	ジャザサイズ 栗田運送(餃子)		スタンプ2倍 トヨカワコーヒー YKキッチン(かつめし) ハルス&ライフサポート		刃物研ぎ(8-11) 森のお花屋さん(花苗・寄植) トヨカワコーヒー(コーヒー・焼き菓子) 栗田運送(餃子)   ハルス&ライフサポート(バランスインソール体験会)・おがわ園(ブレンド茶)	わかばめだか(メダカ・飼育グッズ・水生植物) 森のお花屋さん(花苗・寄植) YKキッチン(かつめし)
19	20	21	22	23	24	25
	ジャザサイズ 栗田運送(餃子)		スタンプ2倍 トヨカワコーヒー YKキッチン(かつめし)		刃物研ぎ(8-11) 森のお花屋さん(花苗・寄植) トヨカワコーヒー(コーヒー・焼き菓子) 寿司かもめ技研(射的)・大田工務店(「ルボ」・「ルマッソ」器)	栗田運送(餃子)   YKキッチン(かつめし)
26	27	28	29	30	※ 2023年5月18日時点のカレンダーです。予告なく変更になる場合があります。	
	ジャザサイズ 栗田運送(餃子)   東洋医学説明会 (アトラス株式会社)		スタンプ2倍 トヨカワコーヒー YKキッチン(かつめし)			

### 今月のピックアップ

#### 刃物研ぎの実演

毎週土曜日 8:00~11:00  
包丁450円~  
出刃・牛刀・刺身包丁500円~  
(公社)三木市シルバー人材センター  
TEL:0794-82-0600



#### 森のお花屋さん

毎週土曜日 9:00~17:00  
※6/11(日)・6/18(日)も出店予定  
寄せ植え・花苗等の販売



### お問合せ先

**道の駅みき** 〒673-0433 兵庫県三木市福井2426番地先

(お食事) 和食レストラン  
TEL:0794-86-1131

(お土産・青果類) 観光センターみき  
TEL:0794-86-1131

(洋菓子) シェルブール  
TEL:0794-86-9506

(管理運営) 道の駅みき・かじやの里メッセみき TEL:0794-86-9500

(削り節・乾物) ヤマヒデ食品  
TEL:090-1225-8230

(農産物・酒・加工品) JAみのり直売所  
TEL:0794-86-7010

(金物) 金物展示即売館  
TEL:0794-82-7050

道の駅みきHP



国道175号線沿い  
山陽自動車道三木小野IC  
より車で約5分



Facebook | Twitter | Instagram | LINE | 道の駅みき | メッセみき

※ 本誌掲載内容は、予告なく変更になる場合がありますので、上記までご確認ください。