



道の駅みき / かじやの里メッセみき

イベント情報誌

みきぷらす+

Vol.151

2023.11月

兵庫県三木市国道175号線沿いの「道の駅みき」、隣接する多目的展示場「かじやの里メッセみき」のイベント情報と、+α(プラスアルファ)の地域情報を毎月発信しています。



旬の味覚を お楽しみください



今月のお勧め商品

Recommended

館内 金物展示即売館 (館内2階) 
9:00~17:00
三木金物まつり協賛セール

11/4(土)~5(日)
館内商品
2日間限り
お問合せ先
TEL:0794-82-7050
SALE
10% OFF
一部商品除く

館内 JAみのり道の駅みき直売所
9:00~18:00 
令和5年度新米

美囊川沿いの田園地帯で収穫された三木市別所町産のコシヒカリ。玄米をお買上げの方精米無料。
お問合せ先 TEL:0794-86-7010



館内 観光センターみき 9:00~18:00
11月下旬頃より販売予定
相生産 殻付き生かき

兵庫県播州播磨の海で育った、ふっくら美味しいぷりっぷりの牡蠣。ぜひご賞味ください。
お問合せ先 TEL:0794-86-1131



館内 シェルブル道の駅みき店
9:00~18:00 
焼きたてマロンパイ

厳選された大粒の栗をまるごと一つ贅沢に栗あんに包み、口当たりの良いパイ生地で焼き上げました。
お問合せ先 TEL:0794-86-9506



館内 ヤマヒデ食品道の駅みき店
9:00~18:00
おととパックシーフラワー

国内生産の中でも最上級品とされる本枯節を糸削りしたカツオパック(血合い抜き糸削り)が入ったお魚柄の手提げバッグです。手土産にもお勧めです。
お問合せ先
TEL:090-1225-8230



毎週土曜日 8:00~11:00
刃物研ぎの実演(有料)

(公社)三木市シルバー人材センター会員による刃物研ぎを開催。刃物研ぎの工程を間近でみる事ができます。包丁 450円~

会場:道の駅みき屋外イベント通路 

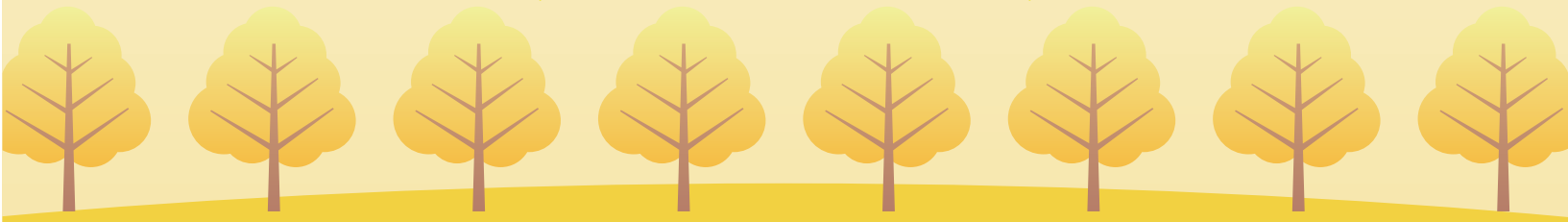

イベント情報

山田錦振興プロジェクト 北播磨農と食の祭典

入場無料 一般 三木産酒米「山田錦」で醸したお酒が大集合！
北播磨の野菜やお米、巻寿司、山田錦を使ったスイーツ等の販売

日時 11/4(土) 10:00~16:00 11/5(日) 10:00~15:00

会場 かじやの里メッセみき



主催 三木市農業祭実行委員会
TEL:0794-82-2000



主催 北播磨農と食の祭典実行委員会
TEL:0795-42-6924

関西舞子サンデー in かじやの里メッセみき

有料 一般 自動車愛好家の集い・オフ会

日時 11/12(日)・12/10(日) 9:00~16:00 **参加費**

会場 かじやの里メッセみき **自動車1台に付き1,000円 2輪1台500円**

主催 特定非営利活動法人 関西舞子ドットコム **TEL:080-5354-3808**

第50回 カントリーフェスタin三木

入場無料 一般 ナチュラルカントリー・ハンドメイド雑貨、
手作り家具などの販売

日時 12/3(日) 10:00~16:00

会場 かじやの里メッセみき

主催 カントリーフェスタ実行委員会
mail:cafe2002country@yahoo.co.jp



メッセみきフリーマーケット

入場無料 一般 家庭不用品・手作り品・在庫処分品等の販売

日時 12/23(土)~24(日) 10:00~15:00

会場 かじやの里メッセみき

主催 神戸フリーマーケット協会



美と癒しのイベント NARE ~ナーレ~ **入場無料**

日時: 11/23(木・祝) 10:00~16:00 **会場**: 道の駅みき 2階 会議室
主催: NAIL SALON SAKURA TEL:080-4014-8814

刀剣展示即売会 **入場無料**

日時: 11/25(土)~26(日) 10:00~17:00
会場: 道の駅みき 2階 催事場 **主催**: 株式会社安東貿易 TEL:086-226-1251

資材市 in 三木 vol.23 **入場無料**

日時: 12/24(日) 10:00~16:00
会場: 道の駅みき 2階 特設会場
主催: 資材市実行委員会 mail:cafe2002country@yahoo.co.jp

11月のイベント出店カレンダー

かじやの里メッセみき 道の駅みき 館内2階 道の駅駐車場キッチンカー
道の駅屋外イベント通路 道の駅館内1階階段付近



日	月	火	水	木	金	土
			11/1	2 スタンプ2倍	3 キムチ屋さん	4 山田錦振興プロジェクト 北播磨 農と食の祭典
				美穂が丘ガーデンズ(パン) トヨカワコーヒー YKキッチン(かつめし)	森のお花屋さん(花苗・寄植) 美穂が丘ガーデンズ(パン) ヘルス&ライフサポート(バランスインソール体験会) 寿司かもめ技研(射的)	刃物研ぎ(8-11) キムチ屋さん
5 山田錦振興プロジェクト 北播磨 農と食の祭典	6	7 ジャザサイズ	8	9 スタンプ2倍	10	11 刃物研ぎ(8-11) まちの保健室
美穂が丘ガーデンズ(パン) bouquet(ドライフラワー) YKキッチン・キムチ屋さん 寿司かもめ技研・ヘルス&ライフサポート				穂が丘ガーデンズ(パン) YKキッチン(かつめし)		トヨカワコーヒー(コーヒーと焼き菓子) 大田工務店(ゴルフボールマッサージ器) おがわ園(ブレンド茶)
12 関西舞子サンデー in メッセみき	13	14 ジャザサイズ	15	16 スタンプ2倍	17	18 刃物研ぎ(8-11) 寿司かもめ技研(射的)
トヨカワコーヒー(コーヒーと焼き菓子) YKキッチン(かつめし) ポンドール(パン) おがわ園・大田工務店				YKキッチン(かつめし)		キムチ屋さん 農業機械展示会(株式会社 東海近畿クボタ) 大田工務店(ゴルフボールマッサージ器)
19 WORK WHEELS JACK3rd	20	21 ジャザサイズ	22	23 スタンプ2倍 NARE	24	25 刀剣展示即売会(株式会社安東貿易)
トヨカワコーヒー(コーヒーと焼き菓子) キムチ屋さん ポンドール(パン) YKキッチン(かつめし) 大田工務店(ゴルフボールマッサージ器) 寿司かもめ技研(射的)				森のお花屋さん(花苗・寄植) キムチ屋さん ヘルス&ライフサポート(バランスインソール体験会)		トヨカワコーヒー(コーヒーと焼き菓子) 刃物研ぎ(8-11) おがわ園(ブレンド茶) 森のお花屋さん(花苗・寄植)
26 ヤマト住建OB様感謝祭 刀剣展示即売会(株式会社安東貿易)	27	28 ジャザサイズ	29	30 スタンプ2倍		
YKキッチン・キムチ屋さん おがわ園・ヘルス&ライフサポート				YKキッチン(かつめし) 美穂が丘ガーデンズ(パン)		※ 2023年10月19日時点のカレンダーです。 予告なく変更になる場合があります。

お問合せ先

道の駅みき 〒673-0433 兵庫県三木市福井2426番地先

- (お食事) 和食レストラン TEL:0794-86-1131
- (お土産・青果類) 観光センターみき TEL:0794-86-1131
- (洋菓子) シェルブール TEL:0794-86-9506
- (管理運営) 道の駅みき・かじやの里メッセみき TEL:0794-86-9500
- (削り節・乾物) ヤマヒデ食品 TEL:090-1225-8230
- (農産物・酒・加工品) JAみのり直売所 TEL:0794-86-7010
- (金物) 金物展示即売館 TEL:0794-82-7050



国道175号線沿い
山陽自動車道三木IC
より車で約5分



※ 本誌掲載内容は、予告なく変更になる場合がありますので、上記までご確認のうえ、お越し下さい。