



道の駅みき / かじやの里メッセみき

イベント情報誌

みきぷらす+

Vol.177

2026.1月

兵庫県三木市国道175号線沿いの「道の駅みき」、隣接する多目的展示場「かじやの里メッセみき」のイベント情報と、+α(プラスアルファ)の地域情報を毎月発信しています。



迎春

旧年中は格別のご厚情を賜り厚く御礼申し上げます
本年も変わらぬご厚誼の程 よろしくお願いたします
幸多き一年となりますよう 心よりお祈り申し上げます

「かじやの里メッセみき」は こんなイベント開きたい! にお応えします!

道の駅みきに隣接するかじやの里メッセみきは、北播磨地域最大級の多目的展示ホールです。大小さまざまな展示会・見本市・イベントなど幅広くご利用いただけます。お見積りや会場設営のご相談も承っておりますのでお気軽にご相談ください。

【問】道の駅みき TEL:0794-86-9500 (受付時間 / 9:00~17:00)

- ご利用事例** **展示会**(自社製品・住宅設備機器・OA機器・農機具・工具など)
販売会(物産展・雑貨市・骨董市・スポーツ用品など)
その他(地域振興イベント、作品展、試験会場、ドッグショー、発表会、講演会など)

「道の駅みき」では多目的に使用できる 催事場・会議室を備えビジネスにも対応!



道の駅みきには、レストラン・金物展示即売館・JA直売所など地域に特化した店舗が入っています。また、有料の貸室があり会議や催事などでご利用いただけます。



今月のお勧め商品

館内

JAみのり道の駅みき直売所

9:00~18:00

みずばしろう

水芭蕉 純米大吟醸

三木市別所産の山田錦を使用した「水芭蕉」は、世界最大級の日本酒品評会「インターナショナル・ワイン・チャレンジ(IWC) SAKE部門審査会」にて金賞他、数々の賞を受賞しました。

蔵元:永井酒造株式会社
(群馬県利根郡川場村)

お問合せ先 TEL:0794-86-7010



館内

シェルブル道の駅みき店

9:00~18:00

みき山マロンのギフト

20年前に生まれたマロンパイ。多くのお客様から愛されてきた自慢の逸品。贈り物に最適です。

お問合せ先 TEL:0794-86-9506



館内

ヤマヒデ食品道の駅みき店

9:00~18:00

おととバッグ

お魚柄の手提げに入った「道の駅みき店 限定商品」

「おととバッグ」が人気です。店内の商品を詰め合わせて、オリジナルのバッグを作ること可能です。スタッフまでお申し付けください。

お問合せ先
TEL:090-1225-8230



Recommended

館内

和食レストラン

平日11:00~17:00 土日祝10:30~17:00

カキフライ定食

道の駅みき冬の人気No.1 大粒の牡蠣を使用した「カキフライ定食」がお勧めです。

お問合せ先 TEL:0794-86-1131



館内

観光センターみき

9:00~18:00

青果・お土産・ご当地ソフト

三木・神戸・播磨地域ならではのお土産品や、市場より直送される季節の青果類が人気。

お問合せ先 TEL:0794-86-1131

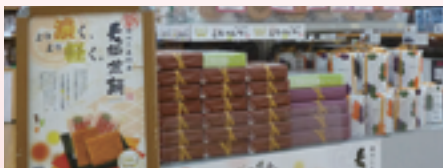

館内

ご利用時間 9:00~20:00

会議室・催事場(貸室)

「道の駅みき」では会議室・催事場を1時間単位から有料で貸出しております。ぜひ、ご利用ください。

お問合せ先 TEL:0794-86-9500



会議室



詳細はコチラのQRコードから

♡ かじやの里メッセみきイベント情報 ♡

♡ 道の駅みきイベント情報 ♡



新春恒例！初売りリフォーム祭



入場無料 一般 水まわり・外構エクステリア商材の展示・商談会
日時：**1/10(土)～11(日) 10:00～16:00**
主催：リフォーム工房おおばやし TEL:0120-084-017

関西舞子サンデー in メッセみき



有料 一般 自動車愛好家の集い・オフ会
日時：**1/18(日)・2/8(日) 9:00～16:00**
主催：関西舞子ドットコム ※自動車1台に付き1,000円 2輪1台500円

第72回 三木市展

入場無料 一般

市内外の美術愛好家から自作品を
公募し入賞作品を展示



日時：**1/29(木)～2/1(日) 9:00～17:00** ※最終日14:00迄
主催：三木市・三木市教育委員会 TEL:0794-82-2000(代)

パンとお菓子のフェスティバルin三木 & 冬のカントリー雑貨市

入場無料 一般 各地の人気ショップが集合！



日時：**2/11(水・祝) 11:00～16:00**

冬の味覚市&わんにゃんフェスタin三木

入場無料 一般 冬のグルメと「わんにゃん」のための
SHOPが大集合！



日時：**2/15(日) 10:00～15:00**

1月のカレンダー

月	火	水	木	金	土	日
※ 2025年12月8日時点のカレンダーです。 予告なく変更になる場合があります。			1/1 全館休業	2	3 丹波松ちゃん餃子	4 珈琲とスプーン藤井焙煎所(コーヒー・珈琲豆)
5	6 ジャザサイズ	7	8 スタンプ2倍 珈琲とスプーン藤井焙煎所	9	10 刃物研ぎ(8-11時) まちの保健室 丹波松ちゃん餃子	11 資材市 in みき お へ 珈琲とスプーン藤井焙煎所(コーヒー・珈琲豆)
12	13 ジャザサイズ お へ	14	15 スタンプ2倍	16	17 刃物研ぎ(8-11時) 丹波松ちゃん餃子	18 関西舞子サンデー in メッセみき 刀剣展示即売会(株式会社安東貿易) 寿 大
19	20 ジャザサイズ	21	22 スタンプ2倍 珈琲とスプーン藤井焙煎所	23	24 刃物研ぎ(8-11時) 丹波松ちゃん餃子	25
26	27 ジャザサイズ	28	29 スタンプ2倍	30	31 刃物研ぎ(8-11時)	2/1 Felice.(オムライス・カレー・ピザ)
お おがわ園(健康ブレンド茶) へ			第72回 三木市展 丹波松ちゃん餃子 寿 大			お へ
お おがわ園(健康ブレンド茶) へ			ヘルス&ライフサポート(バランスインソール)			寿 大 大田工務店(ゴルフボールマッサージ器具)

会場区分 かじやの里メッセみき 道の駅みき 館内2階
キッチンカー 道の駅屋外イベント通路 道の駅館内1階階段付近



イベントの
最新情報は
コチラ

お問合せ先



道の駅みき

〒673-0433
兵庫県三木市福井2426番地先

(お食事) 和食レストラン
TEL:0794-86-1131

(お土産・青果類) 観光センターみき
TEL:0794-86-1131

(洋菓子) シェルブール
TEL:0794-86-9506

(管理運営) 道の駅みき・かじやの里メッセみき TEL:0794-86-9500



道の駅みき

メッセみき



国道175号線沿い
山陽自動車道三木小野IC
より車で約5分



※ 本誌掲載内容は、予告なく変更になる場合がありますので、上記までご確認のうえ、お越しください。